

目次

| | | |
|----------------------------------|-----|----|
| 1. パッケージをご利用いただくまでの手順 | ... | 1 |
| ①「ユーザ専用ページから、該当パッケージをダウンロードする」手順 | ... | 2 |
| ②「該当パッケージをインストールする」手順 | ... | 5 |
| ③「パッケージを起動する」手順 | ... | 8 |
| 2. ライセンス返還について | ... | 12 |
| 3. ネットワークの設定について | ... | 13 |
| 4. Tips_インストール先フォルダの選択 | ... | 14 |

パッケージをご利用いただくまでの手順

<注意点> 作業される前に、以下の注意点をすべてお読みください。

STRDESIGN オプションレンタルサービスのご利用には、事前にご契約が必要です。利用申込書をホームページよりダウンロードして、必要事項を記入の上、当社営業までお送りください。ご契約時に、オプションレンタルIDとパスワードを発行いたします。

- 当パッケージは、以下のOSのパソコンにインストールできます。
WindowsVista、Windows7、Windows8
(それ以外のOSでの動作確認は行っていません)
- インストールは、管理者 (Administrator) 権限のあるユーザで行ってください。
- パソコンに既に該当のパッケージがインストールされている場合は、以下を実施してください。
 - ライセンスの返還を行ってください。
12ページの【ライセンス返還について】をご参照ください。
 - [コントロールパネル] の [プログラムと機能] から、該当パッケージをアンインストールしてください。

■ パッケージをご利用いただくまでの作業の流れは、以下の通りとなります。

<作業の流れ>

- ユーザ専用ページから、該当パッケージをダウンロードする
- ↓
- 該当パッケージをインストールする
- ↓
- パッケージを起動する (オプションレンタルキーの取得)

1. 「ユーザ専用ページから、該当パッケージをダウンロードする」手順は、以下になります。

1-① STRWEB (http://www.fcena.jp/strweb/) にアクセスしてください。

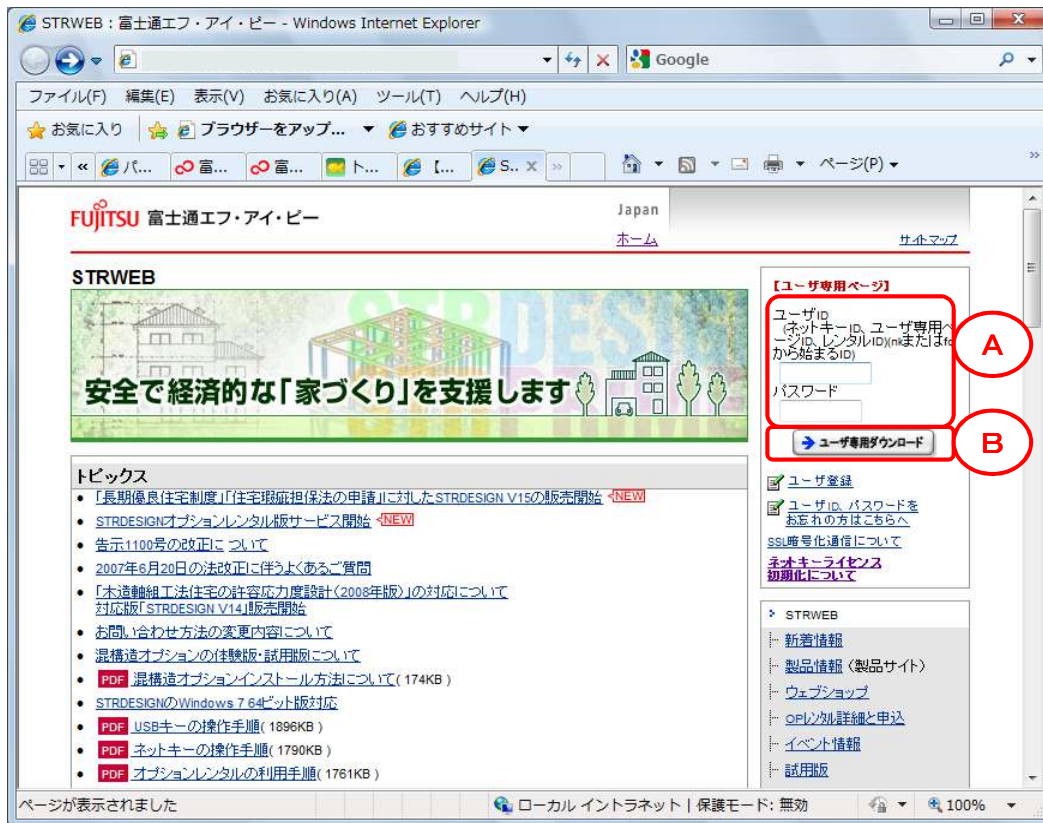

1-② [ユーザID][パスワード] **A** に、オプションレンタルID (nkから始まるID) とそのパスワードを入力し、【ユーザ専用ダウンロード】 **B** をクリックしてください。

※ オプションレンタルID／パスワードは、「STRDESIGNオプションレンタルサービス利用者登録完了通知書」に記載しております。
また、ユーザ専用ページID (fcenaから始まるID) ／パスワードでもログインできます。

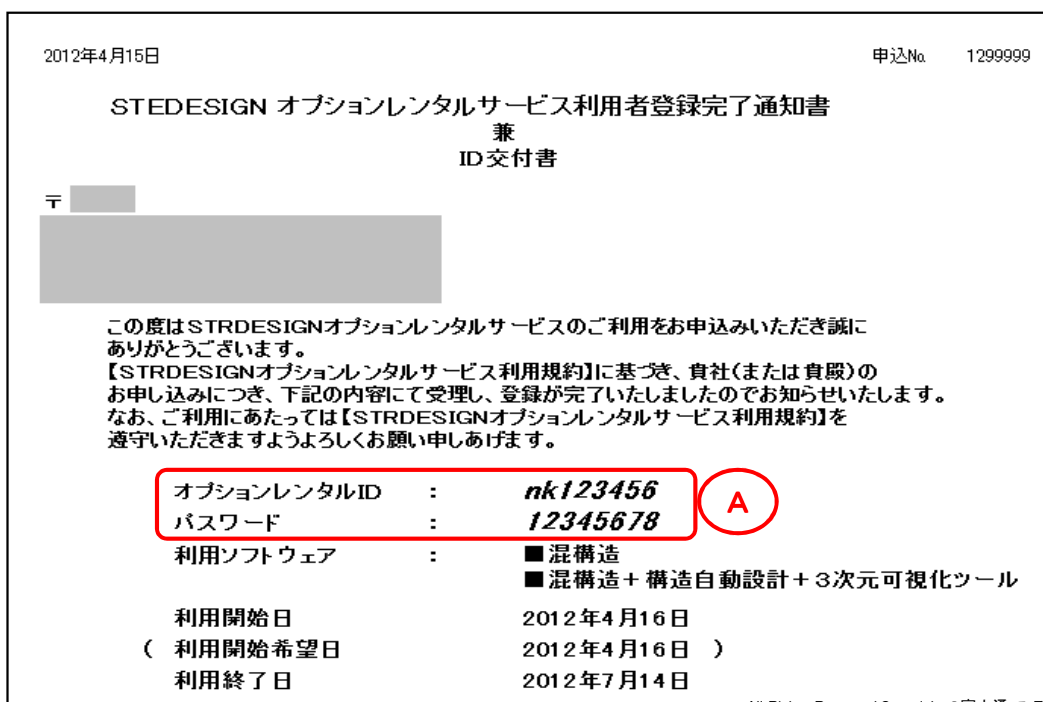

1-③ 【ダウンロード】 **C** をクリックしてください。

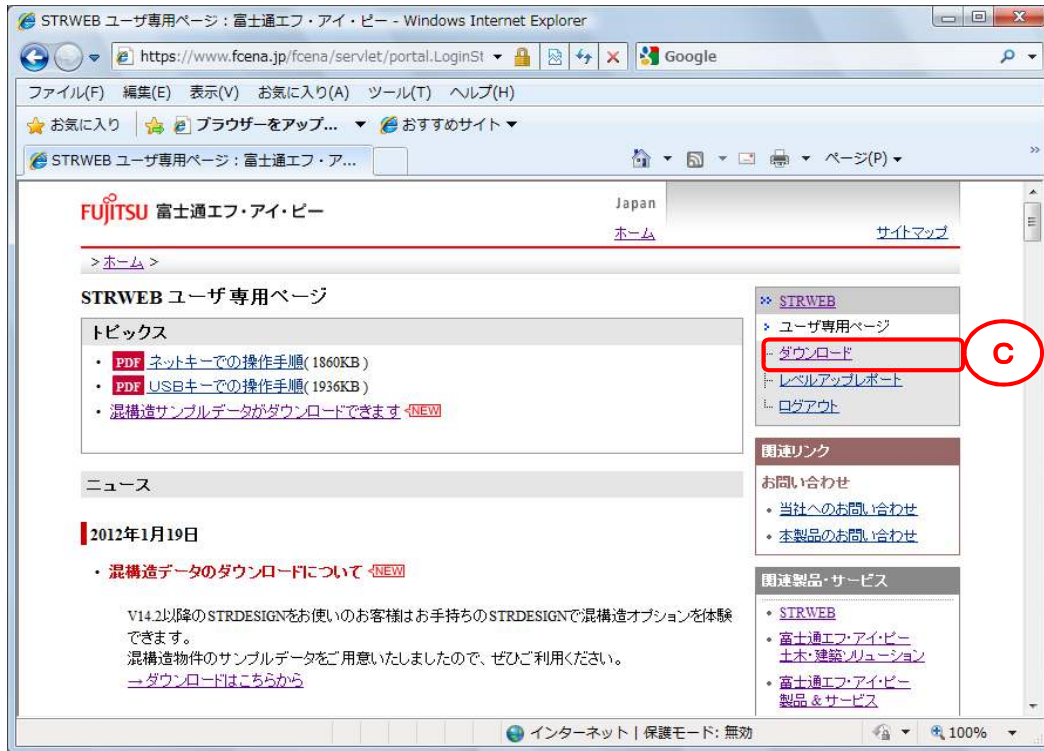

1-④ 【オプションレンタル版STRDESIGNのダウンロード】 **D** をクリックしてください。

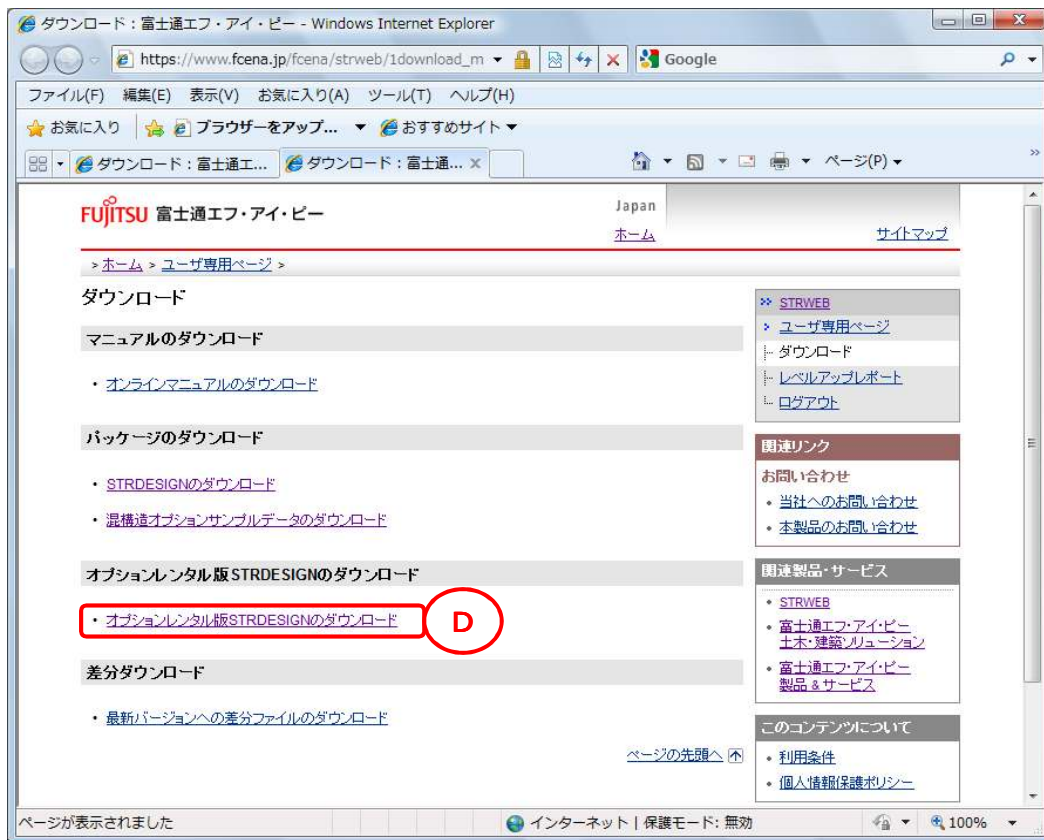

1-⑤ 該当パッケージの exe **E** をクリックしてください。

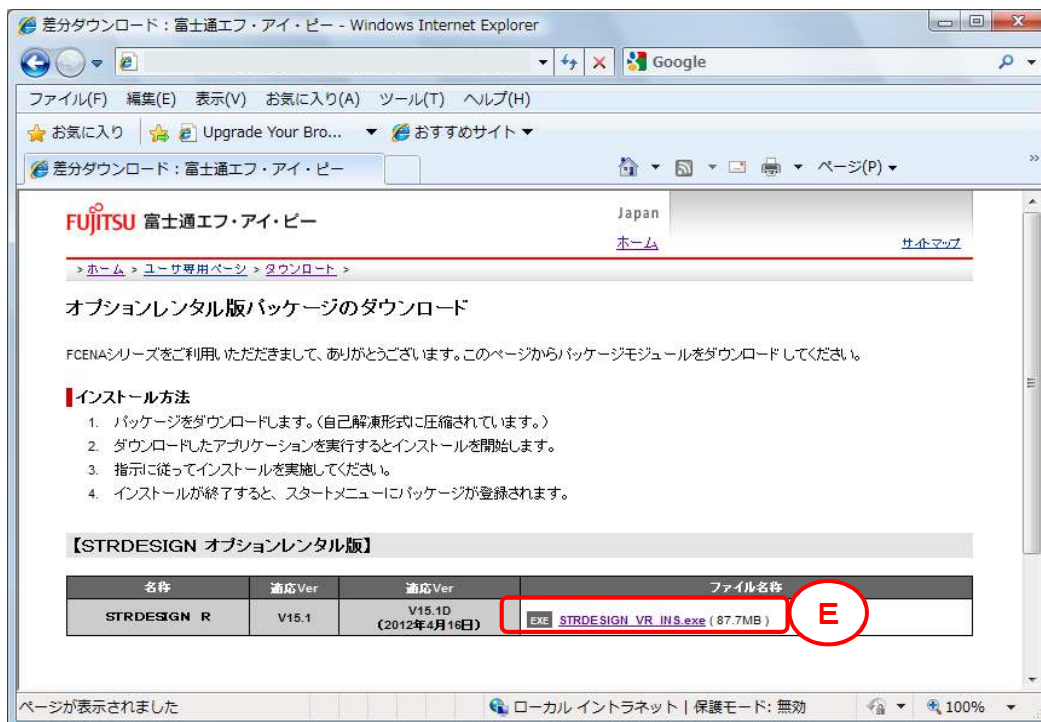

1-⑥ [保存] をクリックしてください。(任意の場所に保存してください)



2. 「該当パッケージをインストールする」手順は、以下になります。

2-①

ダウンロード先のフォルダにある
”STRDESIGN_VR_INS.exe”をクリック
すると右画面が表示され、
インストールの準備を始めます。



2-②

インストールの準備が完了すると、
右画面が表示されます。

[次へ] をクリックしてください。

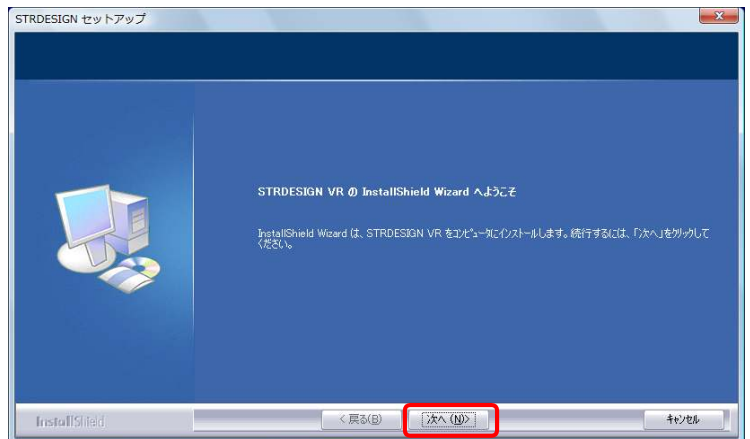

2-③

【使用許諾契約】画面が表示されます。

使用許諾契約を画面のスクロールバーの
ボタンを下までスクロールするか、
キーボードの [Page Downキー] を押して
全ての内容をお読みください。
内容に同意される場合は、[使用許諾契約
の全条項に同意します] をチェックし、
[次へ] をクリックしてください。

(同意されない場合は [キャンセル] を
クリックすると、インストールを終了できます)

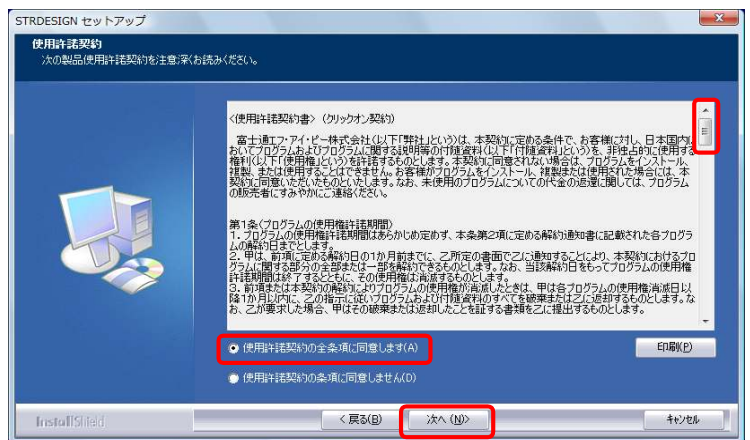

2-④

【ユーザ情報】画面が表示されます。

ユーザ名、会社名を入力し、
[次へ] をクリックしてください。

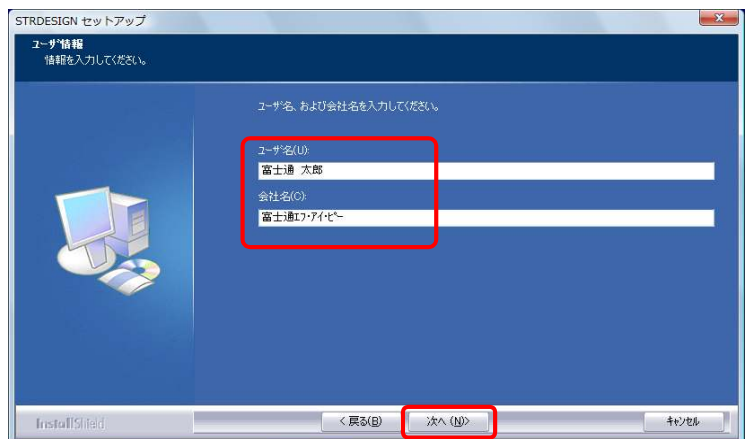

2-⑤

【インストール先の選択】画面が表示されます。

[次へ] をクリックしてください。

画面に表示された「インストール先のフォルダ」以外の場所にインストールする場合は、Tips「インストール先フォルダの選択」を参照してください。

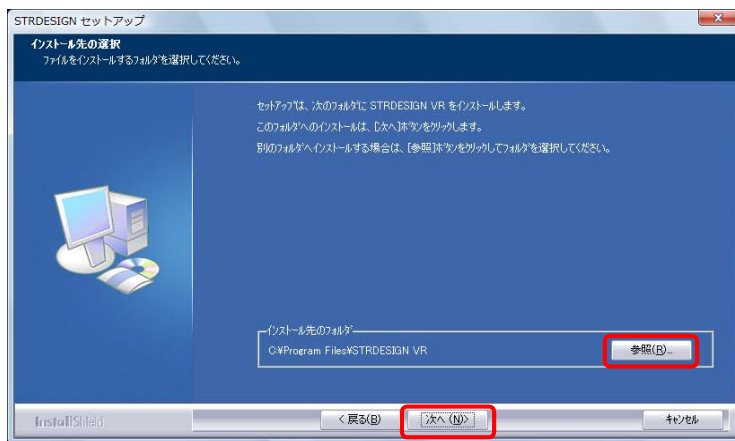

2-⑥

【プログラムフォルダの選択】が表示されます。

[次へ] をクリックしてください。

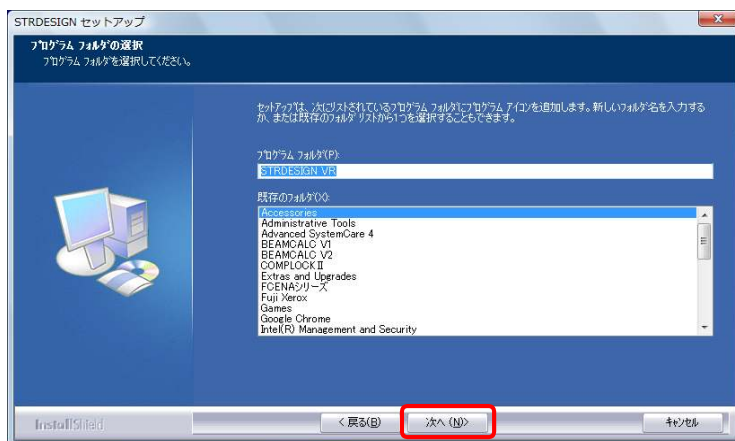

2-⑦

インストールのため、ファイル等がパソコンにコピーされます。

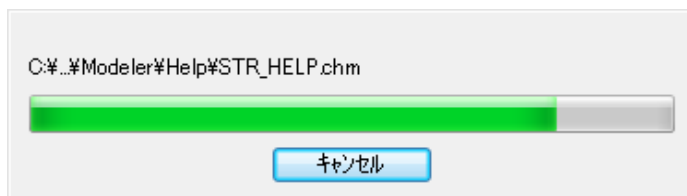

2-⑧

「STRDESIGN VR」のインストールが完了すると、【InstallShield Wizardの完了】が表示されます。

[完了] をクリックしてください。



2-⑨

インストールが完了すると、パソコン内に以下の2つの環境が作成されます。

【アイコン】

デスクトップ上に、[STRDESIGN VR レンタル版] のショートカットアイコンが作成されます。
ショートカットアイコンをダブルクリックすると、パッケージが起動します。



【スタートメニュー】

スタートメニューのプログラム内に、[STRDESIGN VR] フォルダが作成されます。
[STRDESIGN VR] メニューをクリックすると、パッケージが起動します。

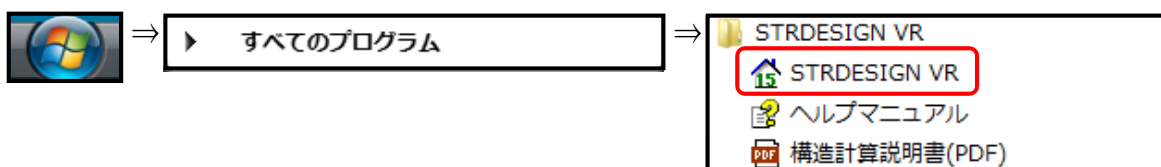

3. 「パッケージを起動する」手順は、以下になります。

3-①

以下a、bいずれかの方法で、パッケージを起動してください。

- a. デスクトップ上にある [STRDESIGN VR レンタル版] のショートカットアイコンをダブルクリックしてください。
- b. スタートメニューのプログラム内にある [STRDESIGN VR] メニューをクリックしてください。

3-②

【キーのチェック】画面が表示されます。

【インターネットから取得(ネットキーバンクサービス)】にチェックし、【OK】をクリックしてください。

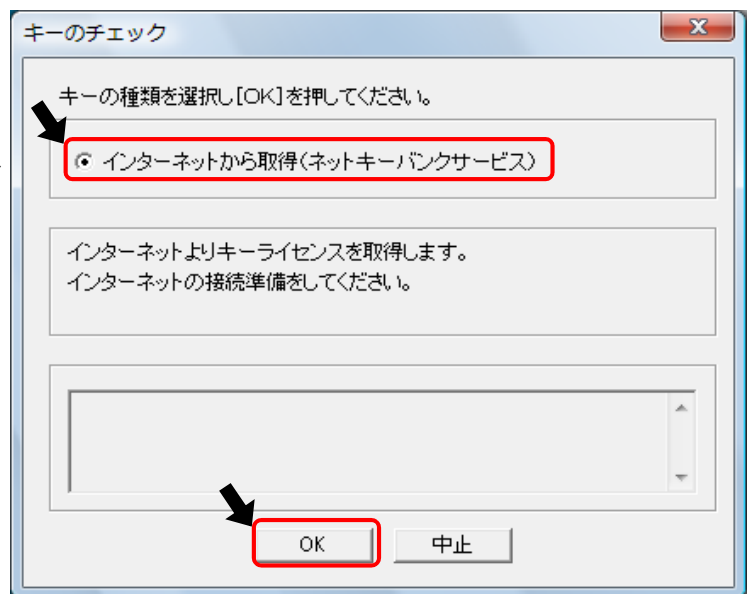

3-③

以下、入力後に、【取得】をクリックしてください。

- ・ ユーザID : オプションレンタルID
- ・ パスワード : オプションレンタルIDのパスワード
- ※ オプションレンタルIDは、nkから始まるIDで、STRDESIGNオプションレンタルサービス利用者登録完了通知書に記載しています
- ・ 氏名 : お客様のお名前(任意)
- ・ 部署名 : お客様の部署名(任意)

氏名と部署名の入力は任意ですが、入力していただきますと、この内容が【ライセンス状況表示】に表示され、複数人でご使用の場合、どなたがご使用中か分かり易くなります

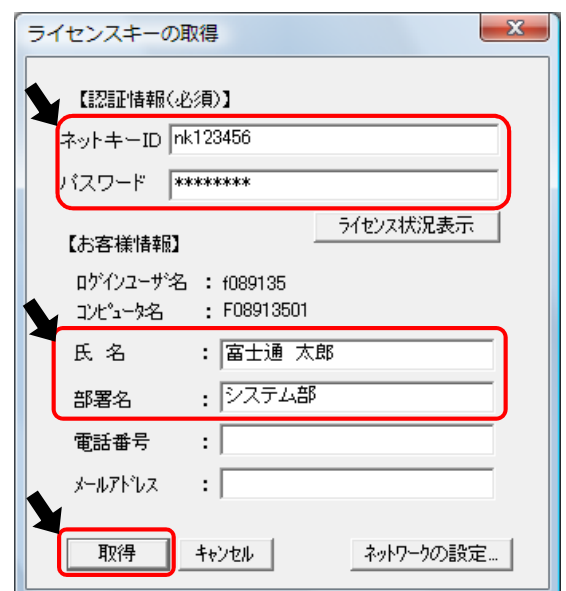

3-④

使用するライセンスとオプションが
チェックされていることを確認し、
[OK] をクリックしてください。



- ・ 右上図では全てのオプションが表示されておりますが、実際には、お客様がご購入されたオプションのみが表示されます。
- ・ [レンタル本体システム] [構造計算システム] は、必ずチェックされていることをご確認ください。

3-⑤

正常な場合、取得完了のメッセージが
表示されます。
[OK] をクリックしてください。

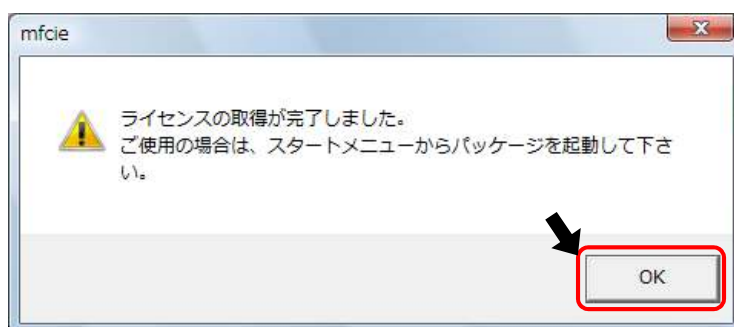

3-⑥

再度、[スタートメニュー] から、該当のパッケージを起動してください。

次にパッケージを起動するときは、【キーのチェック】画面は表示されません。
もし、再度、【キーのチェック】画面が表示される場合は、正常にインストールされていない
可能性があります。
[コントロールパネル] - [プログラムと機能] から、パッケージをアンインストールし、
2-①以降の手順にて、再度インストールしてください。

3-⑦

エラーメッセージごとの対処方法は、以下になります。

a. ERROR 1011

オプションレンタルサービスのご契約が
ございません。
ご利用の場合は、
書面によるお申込みをお願いします。

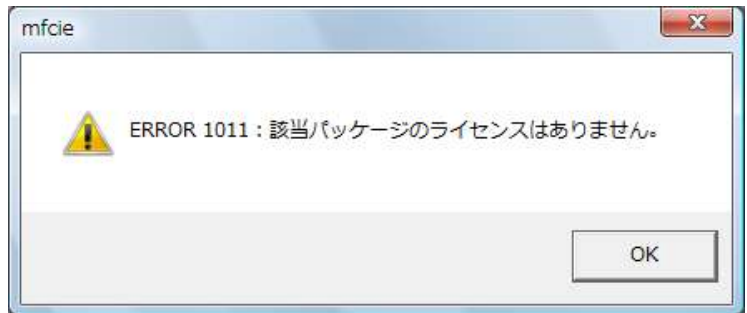

b. ERROR 1012

他の方が使用しています。
[ライセンス状況表示]に
表示されている方が
使用していますので、
その方と調整してください。
(3-⑧を参考)

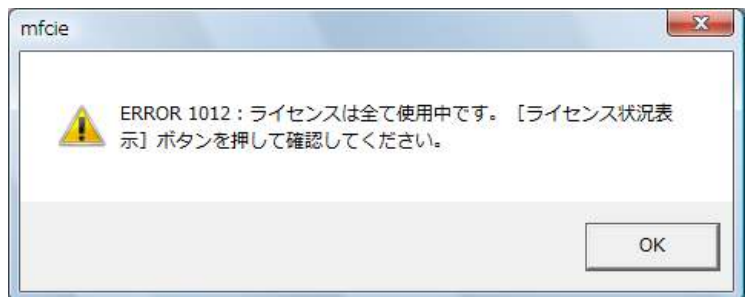

c. ERROR 2032-0

貸出期限が切れました。
[プログラムの追加と削除]から、
パッケージをアンインストールして
ください。

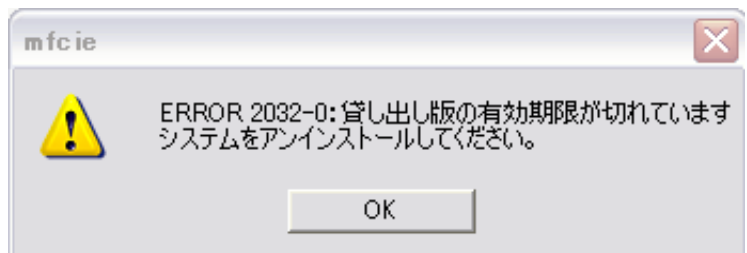

3-⑧

ライセンスを使用している方を調べる方法は、
以下になります。

a. [ライセンス状況表示] をクリックする。

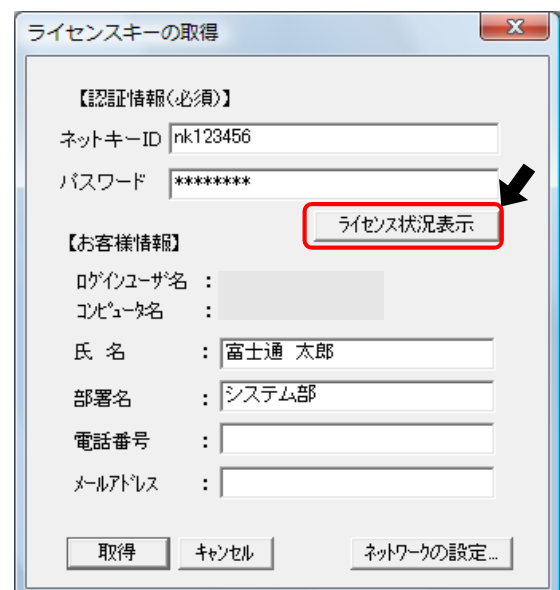

- b. 3-③でユーザ情報を入力している場合、[ライセンス情報表示]に、現在ご使用中のお客様名が表示されます。

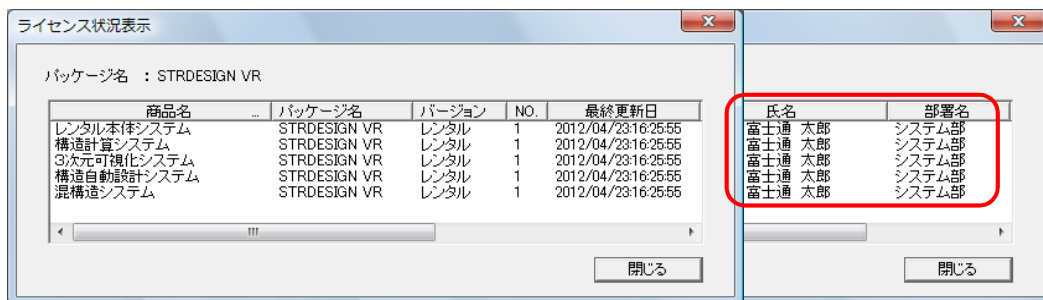

ライセンス返還について

- オプションレンタルID利用時は、パソコン固有情報として、[ネットワークカード][ハードディスク]の情報を暗号化して使用しています。よって、これらの情報を変更する場合は、あらかじめオプションレンタルIDを返還する必要があります。

パソコン固有情報が変更される事象

- ・ 他のパソコンで同一パッケージを利用する
- ・ パソコンの動作環境の変更
- ・ OSの入れ替え

1. パッケージを起動し、[ツール] 内にある [キー情報の変更] をクリックしてください。

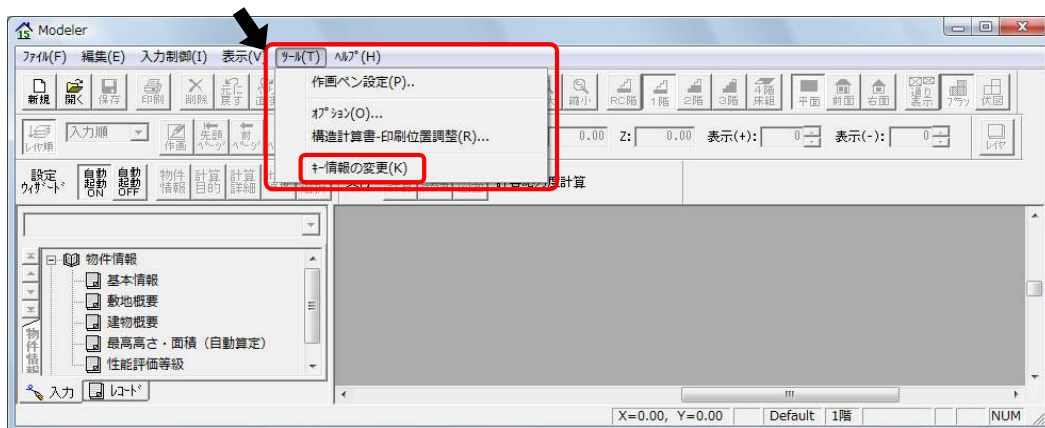

2. 【ライセンス情報】画面が表示されます。

[ライセンス返還] をクリックしてください。

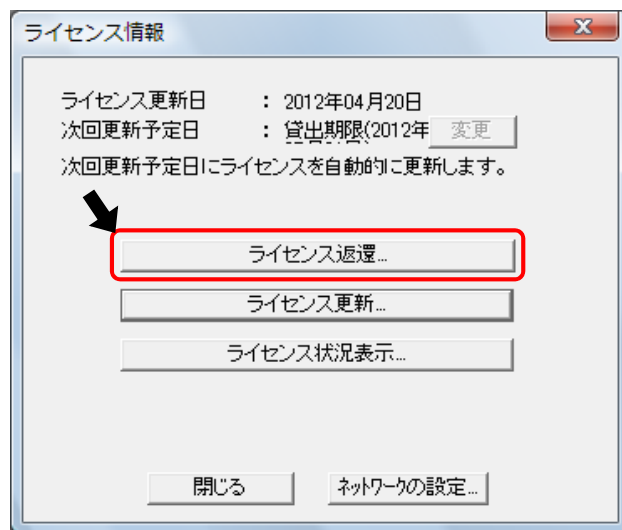

3. [OK] をクリックしてください。

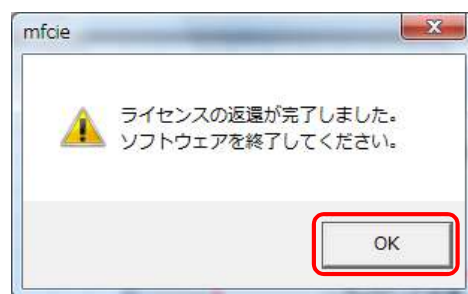

ネットワークの設定について

- インターネットによるキーライセンス情報の取得は、お客様のインターネット環境により、標準の設定ではできない場合があります。
その場合は、「ネットワークの設定」の変更をお試してください。

1. 【ライセンスキーの取得】画面で、
[ネットワークの設定]をクリックしてください。

ライセンスキーの取得

【認証情報(必須)】

ネットキーID nk123456

パスワード *****

ライセンス状況表示

【お客様情報】

ログイン名 :
コンピュータ名 :
氏名 : 富士通 太郎
部署名 : システム部
電話番号 :
メールアドレス :

取得 キャンセル ネットワークの設定...

2. 以下の設定を確認してください。

- [サーバの設定]
SSLを使用すると、弊社サーバとの通信が暗号化され、セキュリティが強化されます。
- [プロキシの設定]
 - Internet Explorer をご利用の場合は、右画面の設定のままでOKです。
 - Netscape等をご利用の場合は、ブラウザのプロキシサーバの設定と同様にしてください。

ネットワークの設定

【サーバの設定】

URL https://ikey.fcena.jp/nkbservlet/servlet/netkey.NetKey

SSL(セキュリティプロトコル)を使用する 標準URL

【プロキシの設定】

利用しない
 IEの設定を利用する
 独自に設定する

アドレス _____ ポート番号 _____
認証プロキシ ID _____ パスワード _____

【HTTPのバージョン設定】

1.1 1.0

【タイムアウトの設定】

10

OK キャンセル

Tips_インストール先フォルダの選択

■ 次の操作で、インストール時にシステムのインストール先を変更することができます。

1. 「インストール先の選択」画面で、
[参照] をクリックしてください。



2. 「フォルダの選択」画面が表示されます。

以下a、bのいずれかの方法で、「パス」欄にインストールフォルダのパス(場所情報)を入力してください。

- a. 「パス」欄にインストール先のフォルダのパスを直接入力してください。
- b. 「フォルダ」欄でインストール先のフォルダをクリックして選択することにより、「パス」欄に選択したフォルダのパスを入力してください。

[OK] をクリックしてください。

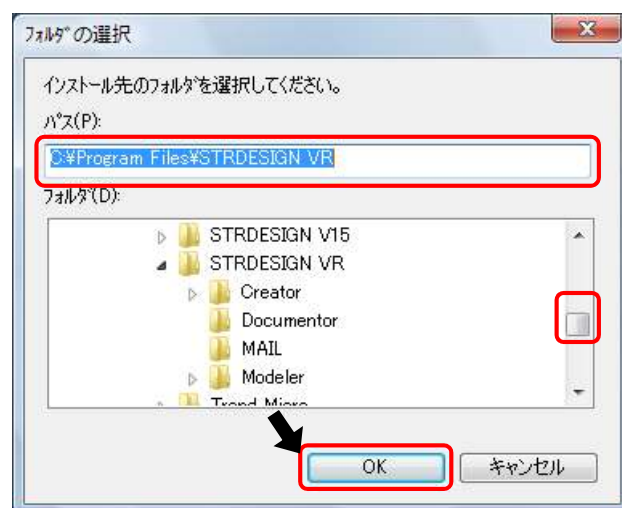

3. 6ページの2-⑤の「インストール先の選択」画面に戻ります。
「インストール先フォルダ」には、前項2で選択したインストール先のフォルダのパスが表示されます。